

SCHEDA ALLOGGIO N. 8

Numero	8
Cod.Alloggio	72500028
Cod.Fabbricato	1029
Comune	PIEVE DI BONO-PREZZO
Indirizzo	VIA VECCHIA 22
Piano	PIANO 1
Interno	21
Legge Art.5	No
Persone min	6
Persone max	6
Superficie utile abitabile (mq)	84.6
Stanze da letto	3
Altri locali (oltre le stanze da letto)	1 BAGNO, 1 CORRIDOIO, 1 CUCINA, 1 RIPOSTIGLIO, 1 SOGGIORNO
Spazi accessori	1 BALCONE, 1 CANTINA
Accessibile (sbarrierato)	No
Presenza di ascensore	No
Classe energetica	B+
Riscaldamento	IMPIANTO CENTRALIZZATO
Canone oggettivo	293.25
Spese condominiali medie presunte: condominio ITEA	
Spese condominiali medie presunte: condomini esterni	129.25
Via prioritaria	No
Autorecupero	No

MOULIN
E. COLLETTI



MINISTERO DELLE FINANZE
DIREZIONE GENERALE DEL CATASTO E DEI SERVIZI TECNICI ERARIALI
NUOVO CATASTO EDILIZIO URBANO

Mod. A (Tavolo Catasto Edilizio Urbano 201)

Linea 35

LA PRESENTAZIONE SI EFFETUA CON 3 SET
Planimetria dell'immobile situate nel Comune di PIERVE DI BONO Via VESCHIA
Dime I.P.C.A. ISTITUTO TRENTO EDILIZIA ARTISTICA
Allegata alla dichiarazione presentata all'Ufficio Tecnico Erariale di TRENTO
C.P. IRETO F.M.S. P.E.D. 315 S.B. P.T. 315 P.N. 4 SCHEDE N. 4

PIANTA PIANO SECONDO H.P.=2.58



PIANTA PIANO SEMINTERRATO



PIANTA SOTTO TETTO

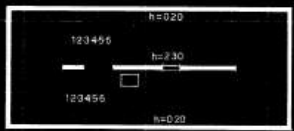

PIANTA TETTO

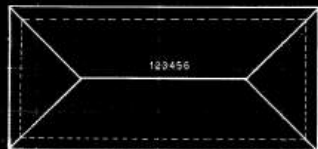

PIANTA PIANO PRIMO E TERZO

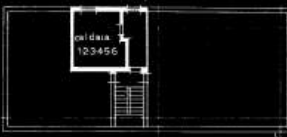

PIANTA LOCALE CALDAIA ESISTENTE NELLA PED 315 E IN COMUNE CON LA PED 314

ESTRATTO MAPPA SCALA 1:400



ORIENTAMENTO
SCALA 1:200

SPAZIO RISERVATO PER LE ANNOTAZIONI D'UFFICIO
DATA PROT. 688/83

Completare del GEOMETRA FRANCO ARMIANI
Insieme all'Atto del GEOMETRA N. 840
della Prefettura di TRENTO
data 30/06/1983
Firma: *[Signature]*































